Wir sind Ansprechpartnerinnen und Ansprechpartner für …

- schwangere Frauen und werdende Väter
- Frauen, Männer und Familien mit Kindern bis zum 3. Lebensjahr
- Frauen und Männer bei Fragen der Familienplanung und Sexualität
- Jugendliche bei Fragen zu Sexualität und Verhütung

Was für Sie und uns wichtig ist:

- Unsere Beratung ist kostenlos, vertraulich und anonym
- Wir unterliegen der Schweigepflicht
- Wir beraten unabhängig von Religion und Staatsangehörigkeit
- Sie können Ihren Partner, Ihre Eltern oder eine vertraute Person gerne zur Beratung mitbringen

Bayerisches Staatsministerium für Familie, Arbeit und Soziales

DONUM VITAE in Bayern e. V.
Staatlich anerkannte Beratungsstelle
für Schwangerschaftsfragen
Am Stadtpark 12
94469 DEGGENDORF
Tel. 0991/37 19 66 · Fax 0991/371 96 70
E-Mail: deggendorf@donum-vitae-bayern.de
www.deggendorf.donum-vitae-bayern.de
Instagram: donum_vitae_deggendorf

Öffnungszeiten Deggendorf

Montag bis Freitag	08.00 - 12.00 Uhr
Montag bis Donnerstag	13.00 - 17.00 Uhr
Freitag	13.00 - 15.00 Uhr
Abendsprechstunde	17.00 - 19.00 Uhr

Außensprechtage Straubing & Landau

Eichendorffstr. 11	Thalhamer Str. 1
94315 STRAUBING	94405 LANDAU
Tel. 09421/18 02 90	Tel. 0991/37 19 66
Di 09.00 - 12.00 Uhr	Di 09.00 - 13.00 Uhr
u. 13.00 - 16.00 Uhr	
Do 09.00 - 12.00 Uhr	

Außensprechtag Plattling

Straubinger Str. 4-6
94447 PLATTLING — Do 08.30 - 12.00 Uhr

Weitere Termine nach Vereinbarung

Spendenkonten

DONUM VITAE in Bayern e. V. - Beratungsstelle Deggendorf
IBAN DE05 7415 0000 0380 0145 97 · BIC BYLADEM1DEG
DONUM VITAE in Bayern e. V.
IBAN DE94 7015 0000 0000 1206 00 · BIC SSKMDEMMXXX

DONUM VITAE in Bayern e. V. DEGGENDORF

Jahresbericht
2022

DONUM VITAE
beraten – schützen – weiter helfen

Staatlich anerkannte Beratungsstelle für Schwangerschaftsfragen

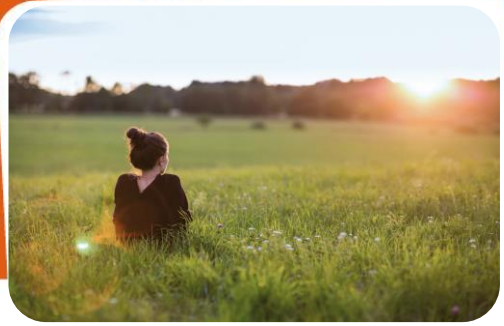

Die staatlich anerkannte Beratungsstelle für Schwangerschaftsfragen in Deggendorf mit Außenstellen in Straubing, Landau und Plattling

bietet Beratung rund um Schwangerschaft und Geburt und bis zum 3. Lebensjahr des Kindes an. Unser Einzugsgebiet umfasst die Landkreise Deggendorf, Dingolfing-Landau, Straubing-Bogen und Stadt Straubing.
Träger der Beratungsstelle ist der bürgerlich rechtliche Verein DONUM VITAE in Bayern e.V., der sich auf der Grundlage des christlichen Menschenbildes für den Schutz ungeborenen Lebens und die Würde von Frau und Mann einsetzt.

Demokratie leben "Begegnungscafé"

Seit vielen Jahren beteiligt sich DONUM VITAE Deggendorf mit unterschiedlichsten Projekten am Bundesförderprogramm „Demokratie leben", zu dessen Zielen es zählt, Vielfalt zu fördern, Vorurteile abzubauen und Menschen verschiedener Kulturen zusammenzubringen. Durch den Krieg in der Ukraine und den vielen Menschen, die aus ihrer Heimat flüchten mussten, entstand der Wunsch, den Geflüchteten hier bei uns ein herzliches Willkommen zu bereiten und vor allem Eltern mit jüngeren Kindern und Babys den Kontakt mit anderen zu ermöglichen. Die Idee eines Begegnungscafés wurde geboren, die Treffen fanden 14-tägig statt.

Wir beraten:

- bei allen Fragen rund um Schwangerschaft, Geburt und bis zum 3. Lebensjahr des Kindes
- im Schwangerschaftskonflikt nach § 219 StGB
- vor, während und nach Pränataluntersuchung und bei möglicher Behinderung des Kindes
- bei unerfülltem Kinderwunsch
- bei Partnerschafts- und Familienproblemen
- bei vertraulicher Geburt
- über das Moses-Projekt

und bieten Informationseinheiten und sexualpädagogische Projekte zu den Themen Liebe, Sexualität und Verhütung

- für Schulklassen und Jugendgruppen
- für Multiplikatoren
- für Eltern

Unsere Gruppenangebote:

- Trauergruppe
- PEKiP-Gruppe
- Tragecafé
- Begegnungscafé
- Stillgruppe
- Stoffwindelgruppe

Beratungskontakte & Stiftungsleistungen an KlientInnen im Jahr 2022

2022 konnten wir insgesamt **421.995,70 €** an KlientInnen vermitteln. Davon kamen 173.633,89 € von der „Landesstiftung Hilfe für Mutter und Kind" und 248.361,81 € aus Treuhandfonds.

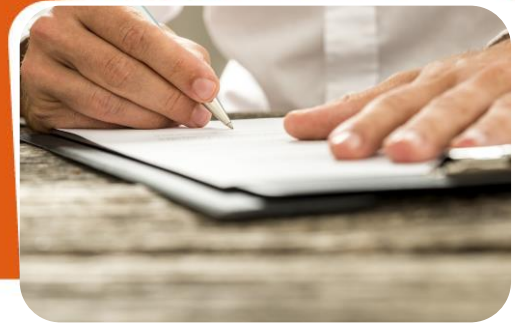

Beratungskontakte & aufgewendete Stunden für alle drei Landkreise im Jahr 2022

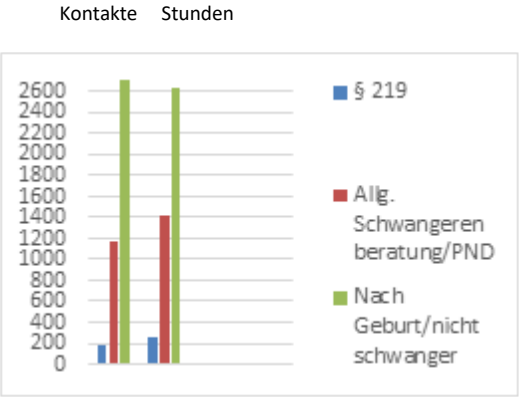
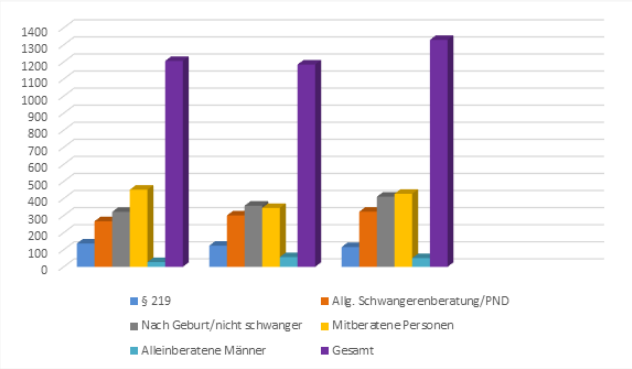
Beratungszahlen Deggendorf 2020-2022